



Associazione Italiana di Architettura del Paesaggio

Presidente Luigino Pirola; Vicepresidente Fabio Pasqualini
Segretario Sara Pivetta; Tesoriere Andrea Meli
Consiglieri: Marcella Minelli, Maria Cristina Tullio, Uta Zorzi Mühlmann
Segreteria: Via Fratelli Rosselli, 31 - 50144 Firenze tel./fax 055.350711
Mail: segreteria.nazionale@aiapp.net - www.aiapp.net

GIARDINI E PAESAGGI APERTI

7 maggio 2017

Domenica: ore 10.00 – 12.00 e 15.00 - 17.00

Visibilità solo esternamente da Strada Cavallarotta

Ex zuccherificio — Spinetta Marengo (AL)

ARCHITETTURA INDUSTRIALE O “*rudere eccellente*”: la testimonianza dell'ex-zuccherificio dopo anni di degrado e oblio

Ormai in disuso dal 1980 il complesso edilizio che occupa un'area di circa 82.500 mq localizzata all'ingresso della città di Alessandria e che si estende per quasi 560 metri di fregio alla statale per Genova ed una larghezza di 164 metri, è rimasto inutilizzato inverosimilmente e in completo stato di abbandono.

Il tramonto di una industria una volta fiorente, quello che fu lo Zuccherificio fondato nel 1899 dalla “Società general du Sucre”, esprime una *architettura industriale della memoria* legata alla lavorazione delle bietole.

Il problema dalle mille sfaccettature sia urbanistico che estetico, economico, ambientale e sociale, ha riacceso ripetute volte l'interesse per il recupero e riutilizzo dell'area e dei suoi fabbricati che si presentano lungo la strada statale per Genova come dei *mostri* che ti osservano ogni volta che passi a loro vicini. Vari studi e proposte di recupero dell'ex zuccherificio che costituisce un vero e proprio documento e testimonianza concreta di una precisa epoca storica, manifestano sempre più il complicato ma necessario approccio riqualificativo di un'area che potrebbe invece essere il *biglietto da visita* storico della città di Alessandria.

Cenni storici

Nel 1913 venne classificato dal Comune come fabbrica di seconda classe che produceva sottoprodotti e foraggio melassato come alimentazione per il bestiame.

Nel 1945 passa alla società Cavarzese della famiglia Montesi (PD), tra le prime raffinerie europee dopo Eridania e Gruppo Italia Zuccheri.

Gli ampliamenti strutturali più recenti risalgono al 1950/60. Ben presto iniziarono anche polemiche legate agli scarichi delle acque, lo spostamento dei binari, abusivismi e penali. Nel 1971 il Gruppo Montesi chiude e i macchinari vengono trasferiti nello zuccherificio di Casei Gerola, azione che implicò lo sbancamento delle pareti, creando delle voragini di dimensioni considerevoli.

Nel 1986 furono venduti gli stabilimenti sia di Spinetta che di Casei Gerola, e la Società Montesi viene sostituita da I.S.I (Industria Saccarifera italiana) a partecipazione statale detenuta dall'Eridania.

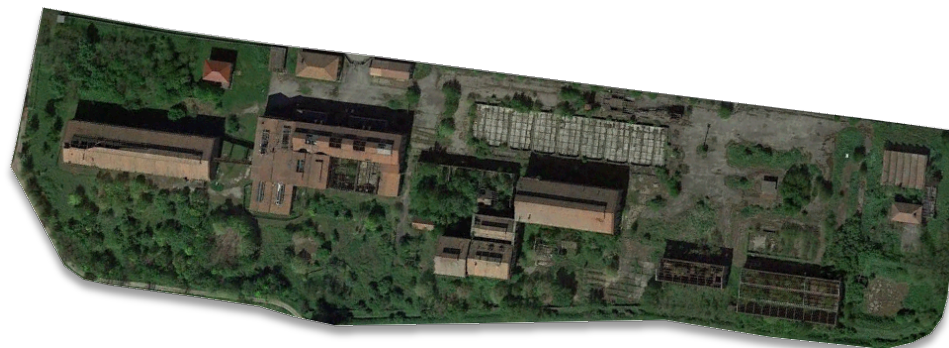

L'**architettura del paesaggio** è la disciplina che si occupa dell'analisi, della progettazione e della gestione degli spazi aperti, dal giardino al parco al paesaggio. L'AIAPP rappresenta dal 1950 i professionisti attivi nel campo del Paesaggio, è membro di IFLA (International Federation of Landscape Architects) e di EFLA (European Federation of Landscape Architecture) e raggruppa oggi circa 550 Soci impegnati a tutelare, conservare e migliorare la qualità paesaggistica del nostro paese.

AIAPP Sezione Piemonte Valle d'Aosta- piazza Statuto 9 - 10122 - Torino
presidente Ferruccio Capitani –segretario Alessandria Aires –tesoriere Marco Minari
vicepresidente Maria Irina Mantello – vicepresidente Monica Botta
delegato regionale alla redazione AdP – Federica Cornalba
tel 011-534707 - email segreteria.piemonte@aiapp.net



Ex zuccherificio – Spinetta Marengo (AL)

Dati identificativi

Indirizzo: Via Genova (SR10), Spinetta Marengo, Alessandria.

Proprietà e gestione: Esselunga Spa e Coopsette.

Superficie: 181.296 mq

Periodo di attività: 1901-1971

Particolarità:

- Produceva da 2000 q a 8000 q al giorno di barbabietole.
- È sottoposto per alcune strutture ,a vincolo paesaggistico ambientale e monumentale ai sensi del d.lgs 42/2004.

Bibliografia e sitografia:

- Strutture ed eventi dell'economia alessandrina, Cassa di Risparmio di Alessandria, 1981.
- appuntialessandrini.wordpress.com

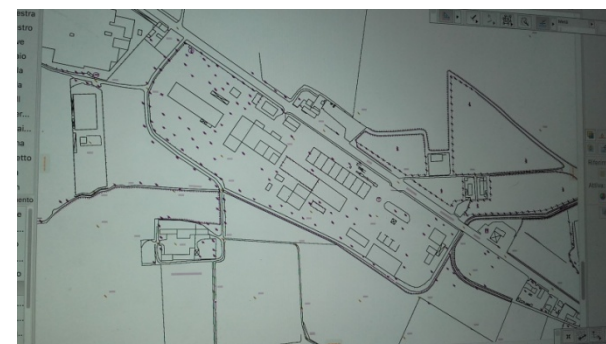

solo nelle aree esterne e fuori dalle recinzioni perimetrali
accessibilità consentita ai disabili tramite accompagnatore

Scheda a cura di
Arch. M. Irena Mantello, vicepresidente AIAPP – Sezione Piemonte e Valle d'Aosta
con la collaborazione del dott. E. Rissone

Contatti
E-mail: irenaman58@gmail.com
Tel: 335/8391793

LANDSCAPE
& ENVIRONMENT